

Prospetto est
scala 1:100

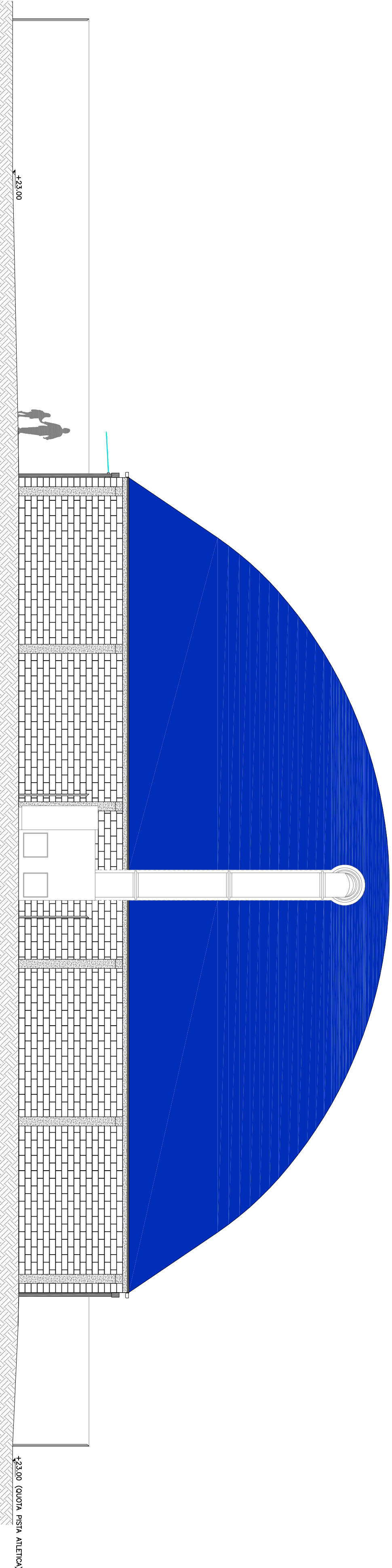

Prospetto nord
scala 1:100

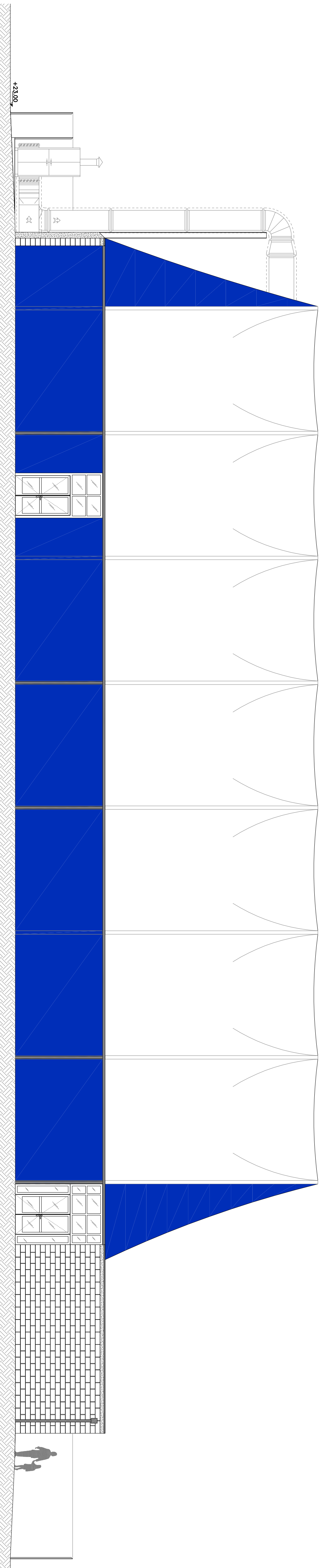

Prospetto ovest
scala 1:100

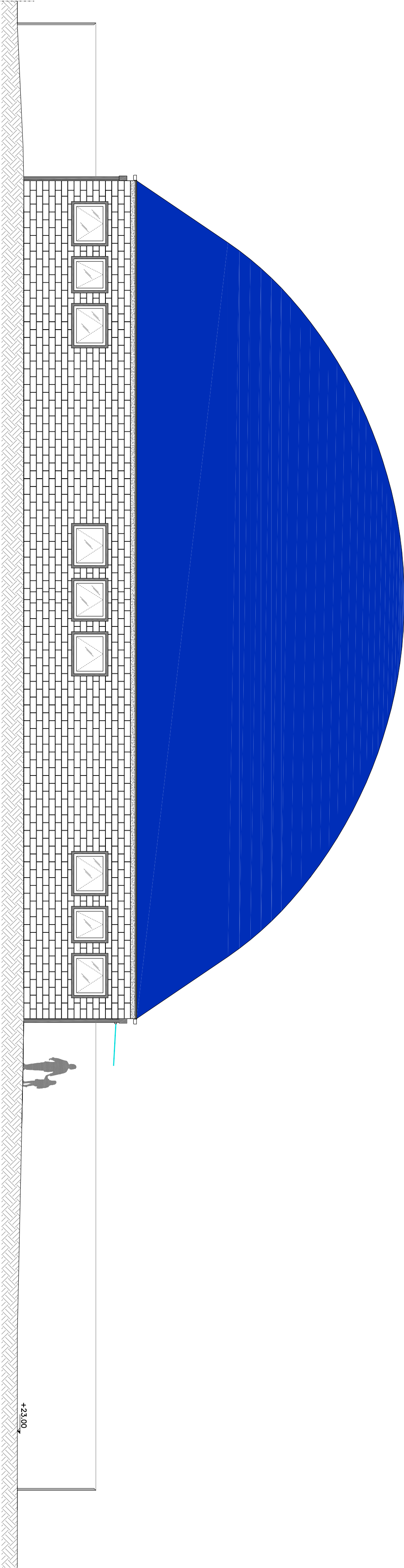

Prospetto sud
scala 1:100

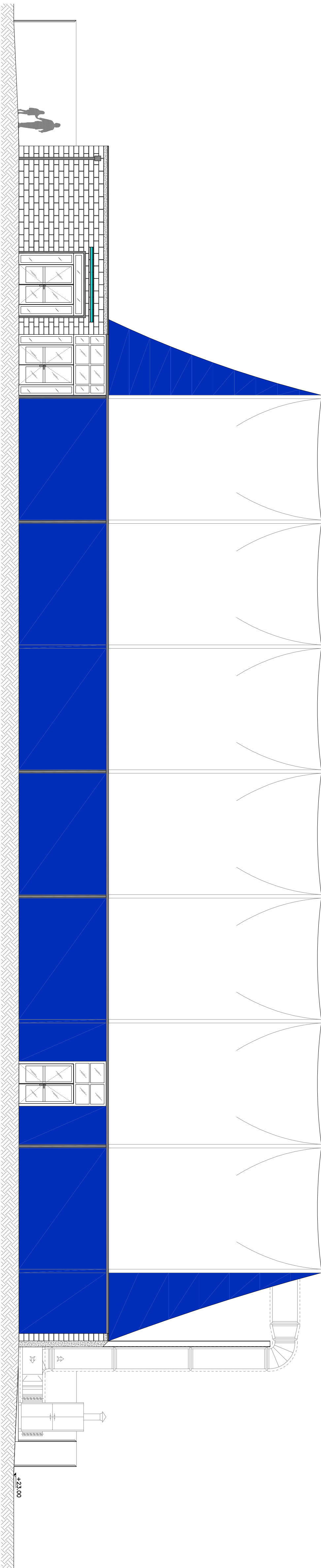

Sezione A-A
scala 1:100

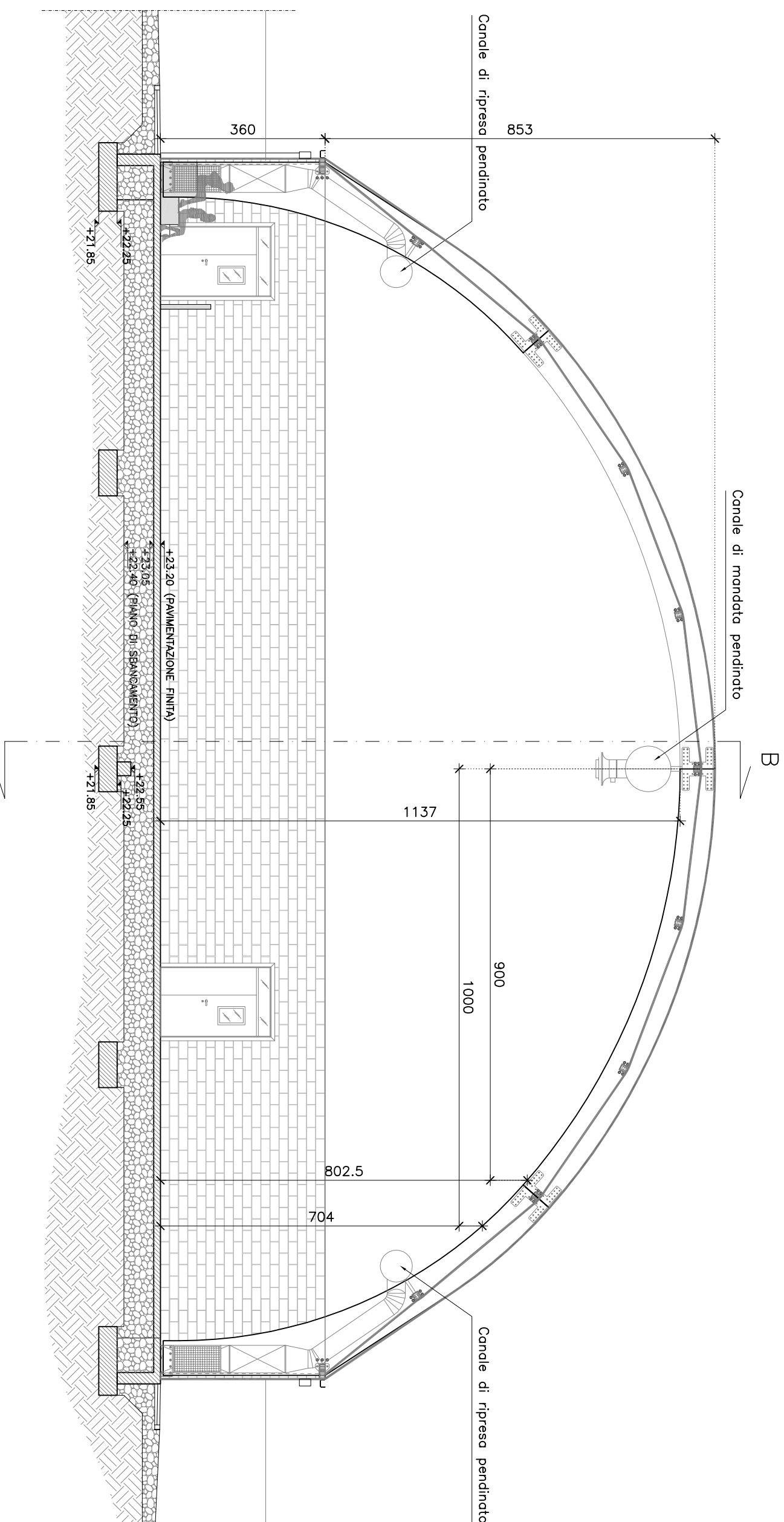

Sezione B-B
scala 1:100

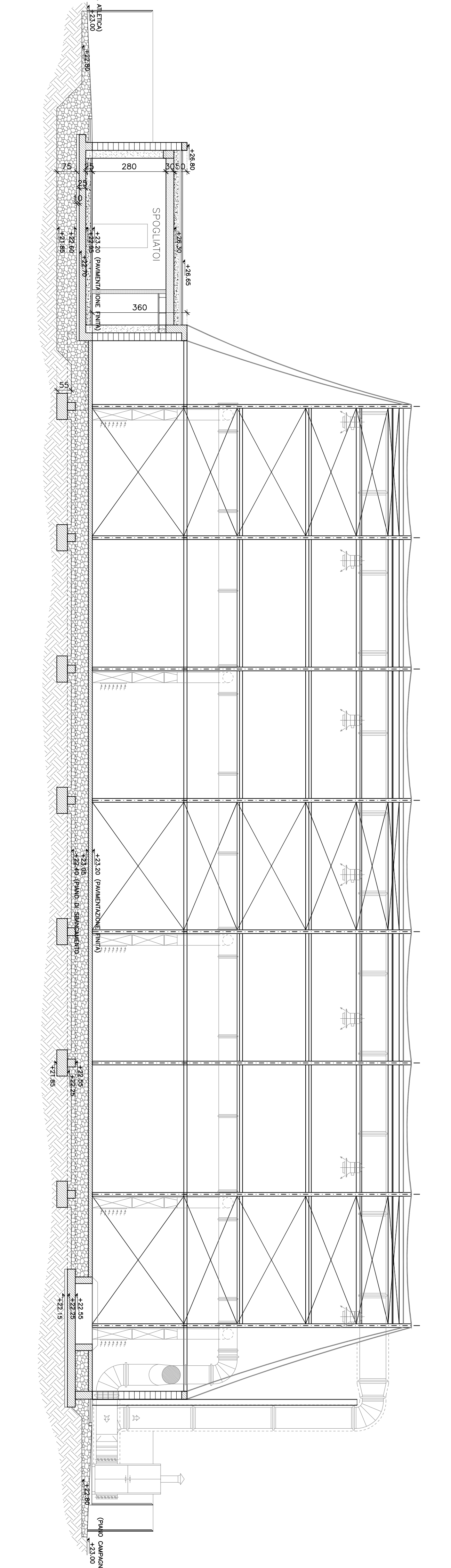

REALIZZAZIONE DI
NUOVO IMPIANTO SPORTIVO COPERTO
Località I Pogghi

ELABORATI GRAFICI
ARCHITETTONICI

Sezioni e prospetti
stato di progetto

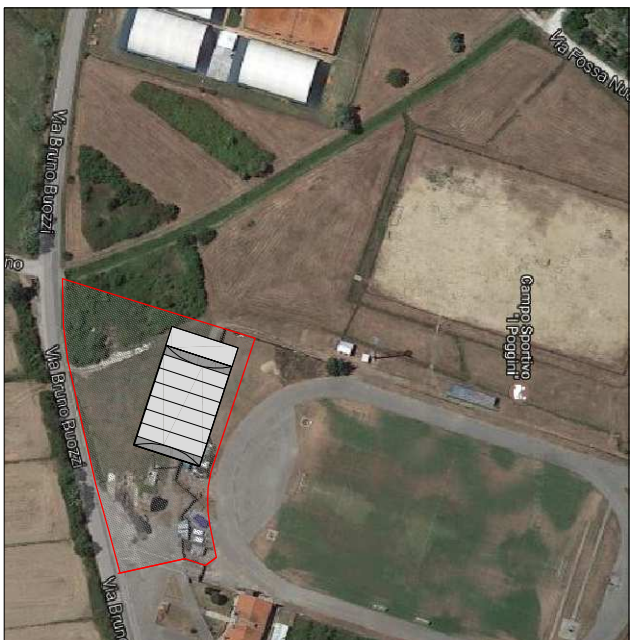

COMUNE: EG_AR_03
REV: a
SCALA: 1:100
DATA: 10/11/2017
FILE: 2_Pianta Provenienza EG_ar_2_201802

PROGETTISTA E DIRETTORE DELL'OPERAZIONE
RESPONSABILE INTERPRETAZIONE PREVISIONI PROFESSIONALI
Ing. Daniele Benelli
C.S. del 09/09/2012
Firma autografa
Firma autografa
Firma autografa

COLLABORATORI TECNICI
Ing. Daniele Benelli
Ing. Daniele Benelli
Ing. Daniele Benelli

PROCESSIONE LAVORO
Ing. Daniele Benelli
Ing. Daniele Benelli
Ing. Daniele Benelli

REV.	DESCRIZIONE	DATA	REDAZIONE	VERIFICATO	APPROVATO
a	PRIMA EMISSIONE	02/07/19	Ing. Daniele Benelli	Ing. C. Benelli	Ing. C. Benelli